

• VELKOMMEN • BERGSTUDERENDES FORENING •

- Program • Guide • Ordliste • Hvem tar vare på deg? • Komiteer • Sangtradisjoner •
- Om bergstuderendes forening • Solskinshytta • ÅRE • Fadderukeprogram •
- Viktige datoer • BSF på SoMe • Styret i BSF •

Redaktøs:

Brita Hegna



LEDERENS ORD

Velkommen til et nytt akademisk år ved NTNU! Jeg håper alle har hatt en fantastisk sommer fylt med spennende opplevelser, verdifull erfaring og litt etterlengtet hvile. Til våre nye studenter, gratulerer med opptaket og velkommen til oss her i Trondheim!

Jeg heter Even, går i 4. klasse materialteknologi og er leder i Bergstuderendes Forening, også kjent som Berg eller BSF. Som studenter ved linjene georessurser og geoteknologi, ingeniørgeologi, geologi eller materialteknologi er dere automatisk med i linjeforeningen vår, med alt den har å by på av arrangementer, tradisjoner, komiteer, folk, sport og sprell.

Nå når dere blir en del av BSF, er dere en del av NTNUs nest eldste linjeforening. BSF er en organisasjon som skal stå for å skape sosiale muligheter, arrangementer og trygge møteplasser for våre medlemmer på tvers av studier og trinn. Det første som skjer for dere, er fadderuka, som er et av de viktigste arrangementene vi arrangerer, nettopp fordi det er her dere skaper grunnlaget for vennskap og bekjentskaper som varer hele deres tid ved NTNU og kanskje videre. Jeg har mange gode minner og venner som jeg først møtte i fadderuka mi for noen år siden.

Videre her i Bergmanden vil du finne masse informasjon om alle de eksisterende komiteene i BSF, som dere har muligheten til å engasjere dere i. Eller kanskje dere vil starte noe nytt? I BSF, som dere vil lære, er det mange fantastiske folk med forskjellige interesser. Kanskje noen har de samme som deg? Bare å bli med!

Til veteranene på vei tilbake fra sommerferien, ønsker jeg dere alle hjertelig velkommen tilbake! Det blir godt å se dere alle igjen nå etter en forhåpentligvis utviklende og innbringende sommer. Vi starter jo rett på med fadderperioden, så jeg håper alle som skal være med på det, koser seg masse. Vi ses på BSK-kveld!

Glück auf!

Even Fossum
Leder



Innhold

- 5 VELKOMMEN TIL TRONDHEIM
- 7 HVA ER BERGSTUDERENDES FORENING?
- 8 STYRET I BERGSTUDERENDES FORENING
- 11 GUIDE TIL NYE STUDENTER
- 14 LYST Å ENGASJERE DEG I BERG?
- 23 LESET SMELTEHYTTE OG SOLSKINNSHYTTA
- 24 HVEM TAR VARE PÅ DEG?
- 25 BERGMANDENS NYTTIGE ORDLISTE
- 26 HVA SKJER I BSF?
- 27 ISW OG IFMMS
- 28 SANGTRADISJONER
- 29 KOR OG KORPS
- 32 ÅRE
- 34 QUIZ
- 36 JUBILEUMSUKA
- 38 BERGEFFEKTER

HOVEDSAMARBEIDSPARTNER

Vi i bergstuderendes forening er så heldige å få ha OKEA som hovedsponsor. OKEA sitt bidrag til bergstuderendes forening gjør at vi kan fortsette å skape et godt og enda bedre sosialt miljø for studentene. Samarbeidet har positivt påvirket studentmiljøet ved å støtte oss med midler til foreningens komiteer. OKEA har også jevnlig bedriftspresentasjoner hvor vi får et faglig innblikk i hva de holder på med.

Bergstuderendes forening setter stor pris på det gode samarbeidet!



Redaksjonsmedlemmer

Ane Myren Torp
Brage Kristian Bragstad
Erika Lund
Frøydis Indergård
Ingunn Vestbøstad
Kari Mosling
Mari Rogne Vinje
Marte Strützel Gulbrandsen
Marthe Nilsen
Mathilde Granhus
Oda Vinje Lind
Stian Berg Lindtner
Susanne Moseid Bryhni
Thea Sofie Svee Simonsen
Tobias Holen Kokkin

Trygve Otnes
Vetle Almås
Viola Aune

Forside

Viola Aune

Sponsor

CopyCat

Instagram

@bergmanden_avis



Tusen takk til CopyCat for trykking av denne utgaven av Bergmanden.

CopyCat trykkeri i Trondheim tilbyr tjenester som trykking av brosjyrer, hefter, bøker, dørhengere, etiketter og mye, mye mer. De kan også lage alt fra reklamebannere, beach-flagg, pressevegger til egendesignede t-skjorter og munnbind. De holder til veldig sentralt i Trondheim (Professor Brochs gate 2), og er svært kjappe og hjelpsomme på mail! Mailadressen deres er: trondheim@copycat.no



Om du ønsker mer informasjon om CopyCat trykkeri kan du scanne QR-koden ved hjelp av kameratelefunksjonen på mobilen din. Her vil du finne mer informasjon om alle tjenestene de tilbyr, samt mulighet for å legge inn din egen bestilling.

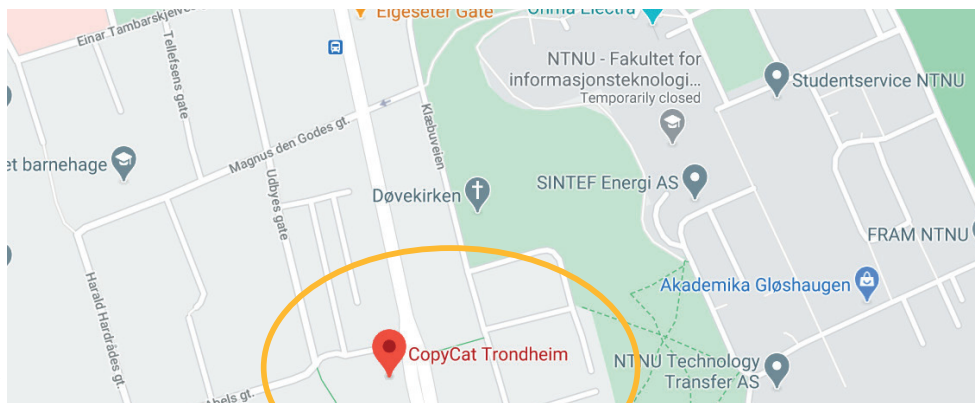

Velkommen til TRONDHEIM



Gratulerer med å ha blitt student ved NTNU! Det er ikke uten grunn at Trondheim er kåret til Norges beste by å studere i, for byen har et unikt studentmiljø preget av ildsjeler fra hele landet og verden, med ulike interesser og hobbyer. Følgelig finnes det også noe for enhver smak, så ikke nøl med å engasjere deg og ta på deg verv! Det er det ikke bare bra å ha på CV'en, men bidrar også til at du får en ekstra fin studietid.

Hva har studiebyen Trondheim å by på?



Studentersamfundet er en organisasjon som drives og eies av sine rundt 12 000 medlemmer. Her kan du jobbe frivillig med blant annet lyd, lys, teater, snekring, IT, artistbooking, korsang, musikk og mye annet. Det røde runde er ikke bare "studentenes samlingsplass" for fest, debatt, konserter og kultur, men også arrangør av festivalene UKA og ISFIT .

Er idrett mer din greie? **NTNUI** – Studentidrettsorganisasjonen til NTNU, har mer enn 12 000 medlemmer og 50 ulike idretter man kan drive med. Det gjør NTNUI til Norges største og mest allsidige idrettsforening.



Linjeforeningene ved NTNU har som formål å skape et godt miljø på studiene og legge til rette for sosialt samvær. Mange av foreningene har tradisjoner helt tilbake til da universitetet, den gang Norges Tekniske Høgskole (NTH), ble opprettet. Foreningene består av et hovedstyre, med styremedlemmer som velges til ulike stillinger når foreningen samles til generalforsamling. For deg som studerer Georessurser og Geoteknologi, Materialteknologi, Ingeniørgeologi eller Geologi, hører du til Bergstuderendes Forening.

BERGSTUDERENDES FORENING

Bergstuderendes forening, BSF, er linjeforeningen for studieprogrammene:

Georessurser og geoteknologi

Materialteknologi

Ingeniørgeologi

Geologi

I hånden holder du en rykende fersk spesialutgave av linjeforeningens egen avis. Med denne ønsker vi å svare på alle spørsmål du ikke visste at du hadde, og vise hvor flott det er å være student på NTNU og medlem i vår forening!

Enten det er Bergforeningen, Det Runde Røde, NTNUI, ISFiT eller lesesalen som kommer til å få mest av tiden din, må Trondheim kunne sies å være Norges beste studieby. Studentene ved NTNU har vært en viktig del av bybildet siden 1910, og tradisjonene er lange for akademisk kvalitet og engasjerte studenter. Bli med på et århundre med tradisjoner du og!

Hilsen fra

REDAKTØSEN

Hei alle nye studenter! Det er en stor glede å kunne ønske dere velkommen til Trondheim; Norges beste studentby! Det er Bergstuderendes forening som arrangerer fadderukene for dere; to uker med fullstappet program av kjekke arrangementer... mange useriøse og andre enda mer useriøse;)

Uansett om dere har begynt på Materialteknologi, Georessurser og geoteknologi, Ingeniørgeologi eller Geologi er dere heldige som får være en del av "Berg" - den beste linjeforeningen i Trondheim.

Denne utgaven er skreddersydd for dere, og er ment å være en slags oversikt over hva Trondheim og Berg har å by på. For å holde dere oppdatert på arrangementer og nyttig informasjon - bli med i facebookgruppen som heter BSF, Infogruppe. Det kan også være lurt å ta en titt innom bergstud.no.

Hvis dere har spørsmål eller ting dere lurer på, ikke nøl med å ta kontakt med noen i styret eller fadderene deres. Vi er her for å hjelpe dere, og ønsker at fadderukene deres blir så bra som overhodet mulig!

Kos dere mye i fadderukene<3

Brita Hegna



Hva er Bergstuderendes forening?



BSF er en av de eldste linjeforeningene på Gløshaugen. Her kommer et lite sammendrag av foreningens historie frem til i dag.

Bergstuderendes Forening slik vi kjenner den i dag ble stiftet 16. desember 1914 under en spleisefest på Hotel Agustin i Trondheim. Bergstudenten Diedrichson, som hadde arrangert festen, oppfordret samtidig til et konstituerende møte, som ble mottatt med stor begeistring fra de framøtte.

Samtidig ble det også vedtatt at foreningen skulle ha sin egen avis, kalt "Feiselen" (for de som ikke vet det, er en feisel en hammer som benyttes ved håndboring i fjell). I de første årene var det kun møtereferatene som ble nedskrevet, men etterhvert dukket det også opp innlegg med aktuelle temaer, og noen ganger også dikt fra medlemmene.

Bergstuderendes Forening var veldig aktiv i de første årene etter sin opprettelse. Derimot forandret tidene seg; i begynnelsen av 1920-årene var det laber rekruttering til Bergavdelingen, som førte til en stille periode. I 1924 var Åge Christensen eneste bergstudent ved avdelingen, og for å forhindre en tidlig nedleggelse påtok han seg alle styreverv.

Det ble liv i foreningen igjen rundt 1928, og møtevirksomheten startet for fullt igjen. I 1931 fikk foreningen fast møtested i Studentersamfundets nye bygning, et rom som het Kongsberg. 17. mars 1947 ble Bergmennenes dag opprettet. Folk med tilknytning til bergmannsyrket ble invitert til en festdag på Studentersamfundet. feiring en var veldig populær og ble markert jevnlig fram til 1960. Til tross for Bergmennenes dag ikke har overlevd, står fremdeles tradisjoner sterkt i Bergstuderendes Forening.

Den dag i dag arrangerer linjeforeningen ennå en rekke arrangement for sine studenter. Samt har foreningen flere sosiale grupper med ukentlige møter. Her er det bare ditt eget engasjement som er begrensningen!



Styret i Bergstuderendes Forening



Hovedstyret er foreningens øverste organ og har som oppgave å koordinere og stå ansvarlig for den generelle driften av foreningen. Hovedstyret består av 9 personer med stemmerett under avgjøring av saker, i tillegg kommer vise stillingene og redaktør stillingen, som ikke har stemmerett.



Bedriftssjef

Thea Svee Simonsen

Som bedriftssjef er Thea lederen for bedriftskomiteen BK-Berg. Dette er foreningens bindeledd til næringslivet og dermed hovedansvarlig for bedriftspresentasjoner og faglige arrangementer i regi av Bergforeningen.



Infosjef

Johanna Kamer-Smits

Som infosjef har Johanna ansvaret for å holde Bergforeningens medlemmer informert om det som skjer i Berg. Dette inkluderer å sende ut informasjonsmail i ny og ne, samt vedlikehold av websiden. Ingunn er også leder av Webcom, komiteen som bistår til alt IT-relatert i foreningen.



Kjellersjef

Helle Mård

Som sjef for kjelleren er Helle hovedansvarlig for Hyberti-kjelleren på Moholt, som vi deler med linjeforeningene Hybrida og Timini. Dette medfører at hun er leder for kjellerstyret, som har ansvaret for å arrangere fester og andre sosiale arrangementer på kjelleren.



Leder

Even Fossum

Even har det overordnede ansvar for at foreningen går som smurt. Dette innebærer blant annet å drive oppfølging av de forskjellige komiteene, være med på møter med de andre linjeforeningslederne og generelt være hovedansvarlig for foreningen.



Festsjef/nestleder

Hanna Lena Muser

Hanna har ansvaret for at alle sosiale arrangementer og fester Berg arrangerer blir gjennomført på best mulig måte, hun er også nestleder for foreningen.



Økonomisjef

Lars Solheim

Som økonomisjef er Lars ansvarlig for pengestrømmen i foreningen. Årlig sender økonomisjefen foreningens regnskap til revisor, søker om støtte fra sponsorer (f.eks. SiT) og holder orden på økonomien slik at regnskapet går i null.



Hyttesjef

Brage Kristian Bragstad

Som hyttesjef er Brage ansvarlig for forvaltning av Solskinshytta på Røros. Dette medfører blant annet at han er ansvarlig for organisering av dugnadsturer til hytta, reserverasjoner, samt de årlige turene til hytta i regi av Berg.



DHL-kontakt

Live Grimstad Nordbø

Live er DHL (de høylegerte) sin representant i bergstyret, og sørger for at studentene på materialteknologi blir inkludert og deres interesser ivarettatt i BSF. I bergstyret er hun ansvarlig for å støpe knapper og beltespenne til Bergmandsdrakten, samt innkjøp av kaffe og utstyr til kontoret.



Internasjonal kontakt

Tobias Holen Kokkin

BSF er medlem av en europeisk bergforening som heter IFMMS. Hvert av medlemslandene arrangerer internasjonal uke (International Student Week - ISW), minst annenhvert år. Tobias, vår internasjonale kontakt, har hovedansvaret for å arrangere ISW i Trondheim og å sende medlemmer av BSF til ISW i andre land.



Redaktør

Brita Håland Hegna

Som redaktør er Brita ansvarlig for produksjonen av linjeforeningens eget magasin, Bergmanden. Hun har med dette ansvaret for å samle redaksjonen til møter, for å finne ideer, bilder og delegere saker, samt redigering før trykk. Redaktøren er i tillegg bruker av linjeforeningens snapchat-konto, så sørg for å sende dine snaps til bergstud på snapchat!



Vise-festsjef/faddersjef

Sigurd Tøfte Johnsen

Som vise-festsjef bistår Sigurd festsjefen under arrangementene som Berg arrangerer. I tillegg er han også faddersjef for fadderperioden som Berg arrangerer i begynnelsen av hvert høstsemester. Sigurd kommer også til å ta over for Hanna som festsjef.



Vise-økonomisjef

Robert Nazareno

Som vise-økonomisjef er Robert ansvarlig for Bedriftskomiteen (BK-Berg) sin økonomi. Vise-øk får også kurs i regi av SiT og opplæring av økonomisjefen slik at han etter et år er klar til å ta over som økonomisjef etter Lars.



Guide til nye studenter

De første dagene

Som ny student ved NTNU er det en rekke ting som må på plass, og det er lett for at det blir kaotisk når en skal ordne alt på en gang. Vi har her prøvd å lage en oversikt over hva som er viktig å få gjort når en begynner på NTNU.



Betale semesteravgift

Før studiestart mottar du en e-post fra NTNU med innloggingsinformasjon til Studentweb. Denne tilgangen trenger du for å kunne betale semesteravgift og registrere deg for semesteret.

Betaling av semesteravgiften bør gjøres så fort som mulig. Før du kan registrere deg må du betale semesteravgiften.

Frist: 15. september (høst) og 1. februar (vår)



Bøker

Akademika selger alle pensumbøkene man trenger, og holder til i andre etasje på «stripa» (sentrалbygget)

Ofta kan det lønne seg å kjøpe bøkene brukt fra andre studenter, Bergforeningen har en egen facebookgruppe til nettopp dette.



Skaffe adgangskort

Kortet fungerer som studiebevis, lånekort til biblioteket, adgangskort til rom og til utskrifter. I de første ukene er det ofte lang kø for å skaffe adgangskort. For de late og utålmodige kan man fint klare seg uten adgangskortet de første ukene, og heller skaffe det når køen har minket.

Søke stipend og lån

Søk stipend og lån hos Lånekassen hvis du ennå ikke har gjort det. Du må ha betalt semesteravgiften for å få stipend og studielån.

IT-Hjelp

Orakeltjenesten kan hjelpe deg med det meste IT-relatert, som blant annet din NTNU brukerkonto og Email.

Orakeltjenesten holder til rett på innsiden av realfagsbiblioteket.

Registrere deg

Registrer deg for semesteret ved å bekrefte utdanningsplanen på Studentweb. Deretter oppretter du en brukerkonto på Studentweb. Etter at du har gjort dette vil du kunne:

- Laste ned studentbevis-appen, slik at du får studentrabatter.
- Logge på Innsida, NTNU sitt sentrale data-HUB, med programvare, mail, etc.
- Logge på Blackboard, NTNU sin nye faglige plattform tilsvarende Itslearning.

Melde adresseendring

Melde adresseendring hos Posten. Du får viktig post fra NTNU og Lånekassen. Det er uansett viktigst at du har korrekt adresse på Innsida – NTNU sine sider på Studentweb som nevnt tidligere.

For å gjøre det litt enklere å holde oversikt anbefaler vi alle nye studenter å benytte seg av Instabart. Instabart er en samleside for mye informasjon. Alt i fra timeplan til hva som står på menyen i de ulike kantine. Instabart finnes også som app til Android.

Å finne frem på campus er også en kunst de første ukene. Et verktøy som kommer godt til hjelp er MazeMap. Med kart-appen MazeMap kan man søke opp rommet man skal til, og få tegnet opp en sti for hvor man skal gå for å komme dit. Veldig nyttig!

For mer informasjon se: <http://www.ntnu.no/student/>

Fikse timeplan
Du finner en timeplangenerator her:

<http://ntnu.1024.no/>



Lyst å engasjere deg i BSF?

Her er en oversikt over de ulike komiteene du kan bli med i! Som komiteemedlem hjelper du å drive viktige deler av foreningen, og får være med på komitekvelder og eventuelle hytteturer og liknende komiteene har.

Komiteene kan variere i når de har søknadsfrist så sjekk når fristen er på de ulike komiteene. Man kan søke ved å sende en mail til komiteens leder, bli med i de respektive facebook-gruppene eller bare sende melding direkte til komitelederen. Skriv gjerne hvilken linje/klasse du går i, og fortell litt om deg selv i søknaden.



Arrangementkomiteen

Er du interessert i å engasjere deg i linjeforeningen din? Er du glad i å planlegge og arrangere? Som medlem i Arrangementskomiteen kan du både være med å planlegge sosiale arrangementer og få en god mulighet til å bli kjent med dine medstudenter på tvers av trinnene i linjeforeningen. I løpet av det neste året skal Arrangementkomiteen blant annet arrangere immatrikuleringsfesten, gruverave, julemøte, berserennet og mye mer! Arrangementskomiteen håper du søker medlem og kan hjelpe oss slik at vi får et spennende semester i vente! For å søke sender du en mail til festsjefen på festsjef@bergstud.no



REDAKSJONEN

Redaksjonen består i dag av engasjerte Bergfolk fra ulike linjer og klassetrinn, i tillegg til noen freelancere, og vi trenger enda flere! Oppgaven til redaksjonsmedlemmene består i å hjelpe Redaktøsen med å grave frem historier og bilder fra det som har skjedd i løpet av Bergåret, eller å skrive andre artikler om man har lyst til det. Det er sosialt og hyggelig, og trenger ikke kreve mye tid. Som redaksjonsmedlem får du i tillegg høre mye mer sladder og se mange flere bilder enn de som finner veien til trykkeriet! For å søke sender du en mail til redaktøsen på bergmanden@bergstud.no eller en melding til redaktøs Brita Håland Hegna.

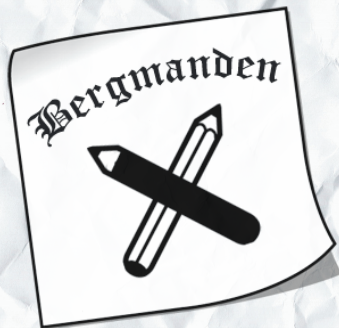

TRADKOM

Tradisjonskomiteen består av bergfolk som har vært veldig aktive i foreningen i flere år. De kjenner foreningens skikker og tradisjoner godt, og har som oppgave å følge opp styret og foreningen generelt, slik at tradisjonene lever videre. Tradkom skal brukes rådgivende når styret er i tvil om hvordan ting skal gjøres, og de har ansvar for å komme med konstruktiv kritikk når viktige tradisjoner ikke blir fulgt. Man søker ikke TradKom, Trad-Kom søker deg.



Webkomiteen har ansvaret for alt IT-relatert i foreningen. Det er de som styrer med mailinglister, sosiale medier (Facebook, Instagram og Twitter), posting på nettsiden vår, skylagring, sikkerheten på nettsiden samt IT-utstyr og vedlikehold. Du trenger ingen forhåndskunnskaper for å søke deg til Webcom, selv om det selvsagt er en fordel! Komiteen ledes av Infosjefen, og består av studenter fra ulike linjer og klassetrinn i BSF. Å være del i Webcom er ikke bare sosialt, men også kjekt å ha med på CVen! For å søke deg inn i Webcom sender du en mail til infosjefen på infosjef@bergstud.no

WEBCOM



Bryggerlauget

I året 2020 skjedde det et under i verden. 8 staute karer, ledet av overinsjer Markus Hatleskog, startet opp et bryggerlaug for ølentusiaster innad i Berg. I komiteen er det stort fokus på ølbrygging og det sosiale rundt øl, og vi brygger blant annet øl til studentforeningens mange arrangementer. Vi har eget bryggerutstyr som står på PTS og dette er fullt mulig å låne for våre medlemmer for egen brygging av øl. Det vil og bli opptak til bryggerlauget og valg av ny leder. Mer info vil komme i BSF-Infogruppe på facebook og i Bryggerlauget sin egen facebook gruppe. Om du har noen spørsmål kontakt Vetle Almås ved enten: melding på facebook, tlf: 41381802 mail: vetle_almaas@hotmail.com



KJELLERSTYRET

Bergstudentenes forening (BSF) deler en kjeller på Moholt sammen med Timini, linjeforeningen for nanoteknologi-studentene og Hybrida, linjeforeningen for Ingeniør-vitenskap og IKT-studentene. Kjelleren er en bar/festlokale drevet av studenter, for studenter som er medlem i disse linjeforeningene på NTNU. Nå trenger kjelleren et nytt styre til å bistå kjellersjefen med å holde baren åpen for alle i linjeforeningen. Det er veldig artig å være med i kjellerstyret. Som medlem i styret kan man være bartender, være med å arrangere fester og samlinger, i tillegg til å bli kjent med studenter fra andre klassetrinn i BSF, Hybrida og i Timini! Kontakt kjellersjefen for å melde din interesse på kjeller@bergstud.no, og bli med på kjelleropptaket 9 september! Ser frem til å høre fra deg som har lyst til å være involvert!

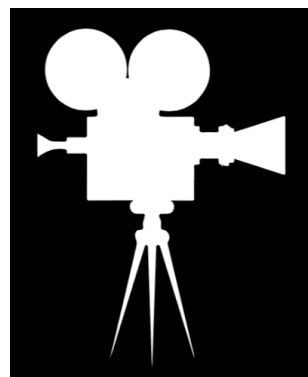

Monolitten Kinokomite

Et av de nyeste tilskuddet til Bergstuderendes Forening sine komiteer, kom høsten 2018. Det reserveres et auditorium på NTNU, og så vises det en film. I forkant har styret valgt ut fire alternativer som kan stemmes på over en Facebook-gruppe. Filmen som får flest stemmer blir vist. For Øyeblikket er ikke monolitten en aktiv komite men om det blir interesse i å starte opp igjen er det alltid mulighet for det.

Monolitten filmkomite har som linjeforeningsansvar å organisere et lavterskel tilbud til alle medlemmer av Bergstuderendes Forening. Målet er å øke den sosiale deltakelsen. Vi erkjenner at film er et slikt lavterskel tilbud, og ønsker at komiteen vår skal bidra til å styrke forhold mellom Bergfolk på tvers av årskullene.

Monolitten kinokomite drives demokratisk. Alle BSF-studenter kan delta på arrangementene til kinokomiteen, men bare registrerte medlemmer kan stemme frem neste film.

Quindekom



QuideKom er Bergs komité av og for bergquinder (og til tider resten av Berg også). Vi ble startet opp høsten 2020 av damene i Bergstyret, for å skape et bedre samhold blant jentene i Bergstuderendes forening. Siden det har vi gjennomført mange arrangement, alt fra julebord til selvforsvarskurs til løp for hele Berg.



Bli med i facebookgruppa vår for å få info om fremtidige arrangementer samt link til discordserveren vår for enklere kontakt med andre Berg-quinder.

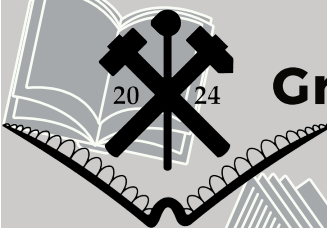

Graptolitten Litteraturkomité

Denne komiteen ble opprettet våren 2024 av leseglade bergstudenter med det formål å forene bergstudenter gjennom en felles interesse for litteratur.

Denne komiteen passer for de som kan og vil:

- Se (bokstaver på sidene i bøker)
- Lese (bøker)
- Høre (på lydbøker)
- Snakke (med andre mennesker (om bøker))

Graptolitten har som mål å lese et mangfoldig utvalg av bøker for deretter å diskutere disse bøkene innad i komiteen. Kanskje er det også kake å få på våre møter. Meld deg inn i vår facebook-gruppe «Graptolitten» dersom du ønsker å bli kjent med andre litteraturinteresserte, vise din analytiske hjerne i bokdiskusjoner, få gode bokanbefalinger eller ha et insentiv til å lese bøker du kanskje ellers ikke hadde kommet over.

Graptolidea

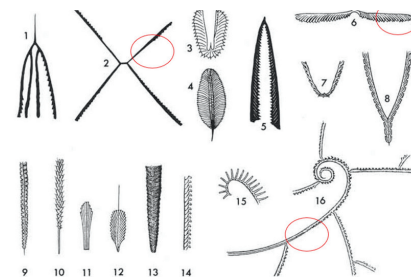

Graptolidea, s 1: 1-3, Tetragnostus, 4, Phyllograptus, 5-6, Didymograptus, 7, Dicollograptus, 8, Dicranograptus, 9, Climacograptus, 10, Diplograptus, 11, Petalograptus, 12, Cephalograptus, 13, Retiolites, 14, Monograptus, 15, Rastrites, 16, Cyrtograptus.

Bergrevyen 2024

Liker du ha det gøy med andre bergfolk? Da er Bergrevyen stedet for deg! Vi er i full gang med planlegging av Bergrevyen til 110-årsjubileumet til Bergstuderendes forening og til det trenger vi både gamle og nye fjes.

Vi kan garantere at vi har en gruppe som passer akkurat deg! Enten du vil stå på scenen som skuespiller eller danser, skrive manus, lage rekvisitter og kostymer, jobbe med lyd og lys, holde orden på økonomien, styre PR og sosiale medier eller skape bra stemning for hele gjengen som en del av kosegruppa. Du kan til og med gjøre litt av alt som potet!

Så om du vil bli med på årets store høydepunkt, meld deg på!



STRIKKLANDIA

Strikklandia er Berg sin splitter nye strikke- og håndarbeids-komité!

Strikklandia ble opprettet våren 2024, og passer for deg som liker å strikke, hekle eller drive med annet håndarbeid.

Dette er et lavterskel tilbud... faktisk så lavterskel at Bergmannen som opprettet komiteen, aldri hadde prøvd å strikke for selv.

Har du lyst til å prøve, eller bare møte andre strikke-glade Bergmenn og -Quinder, så er det bare å melde seg inn i Facebook-gruppa vår, Strikklandia. Mer info legges ut der.

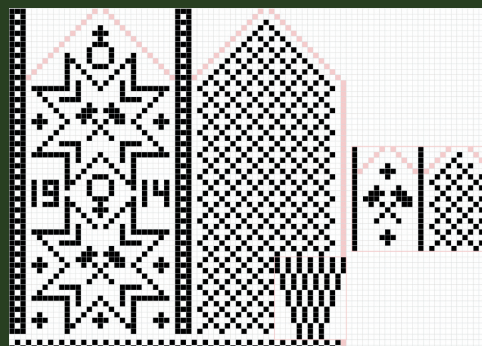

Du kan bla. strikke deg et par Bergvotter!

FADDERUKENE 2024



MANDAG 12/8

MØTE FADDERNE :)

IMMATRIKULERING

FRIMERKET

FEST I FADDERGRUPPENE
BLI KJENT !

TIRSDAG 13/8

FADDERUKE-KICKOFF

HØYSKOLEPARKEN

KJELLERVORS: INGGeo

RESTEN: VORS I

FADDERGRUPPER

UPS, JEG HAR GÅTT FEIL!

SEILFORENINGEN

ONSDAG 14/8

OPP TIL
FADDERGRUPPENE!

FORSLAG: SPILLKVELD,
BOWLING, KINO

TORSDAG 15/8

KJELLERVORS: GEOLOGI

RESTEN: VORS I

FADDERGRUPPER

SILENT DISCO MED

HØISKOLENS

CHEMIKERFORENING

HAVET

FREDAG 16/8

BAR TIL BAR

MER INFO KOMMER...

LØRDAG 17/8

TOGAFEST

SEILFORENINGEN

SØNDAG 18/8

QUIZ PÅ PTS

MANDAG 19/8

TEKNA PRESENTASJON

ØLYMPISKE LEKER

FACEBOOK TEMAFEST

TIRSDAG 20/8

KJELLERVORS: GEORT

RESTEN: VORS I

FADDERGRUPPER

TEKNOLOGIPORTEN

DAGEN

MER INFO KOMMER...

ONSDAG 21/8

GRILL OG CHILL MED

TURBIDITTEN

HØYSKOLEPARKEN

TORSDAG 22/8

LEILIGHET TIL

LEILIGHET

MER INFO KOMMER...

FREDAG 23/8

KJELLERVORS: MATTEK

RESTEN: VORS I

FADDERGRUPPER

BSF-KVELD

KIEGLEKROA

LØRDAG 24/8

BERG-GAMES

DØDENS DAL

WHITE LIES TEMAFEST

SØNDAG 25/8

SØNDAGSTUR

ELLER...

CAVA SØNDAG

MER INFO PÅ: [BERGSTUD.NO](https://bergstud.no)

Turbiditten

- Bergs turgruppe

Turbiditten

Bergstudentene har rykte på seg for å være glad i stein, men også fjell og natur! Tross dette har Berg gått uten egen turgruppe i alle år, fram til nå. Turgruppa er et rykende fersk fritidstilbud for våre herlige bergmenn og -quinder! Vi kommer til å stå for mange artige turer og aktiviteter. Det være seg alt fra lokale bålturer i hengekøyer og buldreøker, til skihelger og andre overnattingsturer i og utenfor Trondheim by.

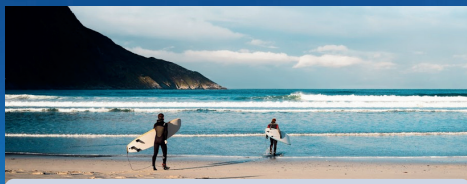

Turstyret døpte turgruppa om til det klingende navnet Turbiditten. Vi har en facebookside med navn Turbiditten hvor all informasjon angående gruppa ligger. Gå inn og les om våre planer for semesteret, og bli med i gruppa!



Vi arrangerer blant annet "grill og chill" i Høyskoleparken andre onsdag i fadderuka, som er en nydelig mulighet til å bli kjent med oss og stille spørsmål til oss i styret. Turbiditten out



Granat BK

- Bergs volleyballag

Granat BK



Vi er et nyoppstartet volleyballag som har deltatt i studentligaen for Volleyball i Trondheim. Her har vi gjort en formidabel innsats og rykket opp til øvre divisjoner. Vi har treninger én gang i uka, og det er åpent for alle. Nivået er lavterskel, men vi har en visjon om å bli flinke. Alle er velkommen! Bli med i facebookgruppa, Granat BK (Bergstuderendes volleyballag), for informasjon om treninger!

PETROLEUM FK

HERRELAGET

Petroleum FK er herrefotballaget til BSF. Selv om de heter Petroleum FK er studentene fra alle linjene i berg velkomne. Laget trener i utgangspunktet en gang i uken, og har spillere fra alle nivå. Laget spiller i studentligaen, hvor nivået varierer fra 4-7 divisjon avhengig av hvilket lag de møter. Treningene bestemmes etter når flest spillere har mulighet, dersom du vil være med kan du melde deg inn i facebookgruppen deres, Petroleum FK!

DAMELAGET

Om du ikke er en såkalt herre, men ønsker å spille fotball, så er damelaget til Petroleum FK laget for deg! Petroleum FK damer er et fotballag for damer i BSF som spiller i 7dent-ligaen, og trener en gang i uka. Damene er også flinke til å arrangere sosiale arrangement som tapaskveld, lagfester og felles lunsj/pizza i kantina. Meld deg inn i facebookgruppen, Petroleum FK damelaget, for å komme i kontakt med de andre jentene eller få mer info!

Dette er et lavterskel-fotballtilbud hvor alle er velkomne!

Petroleum FK Ultras

Mange sammenligner Petroleum FK med Rosenborg og det med god grunn. Det har stort sett vært en ting som har skilt oss og det er mangel på brøling og bluss fra sidelinjen. En mindre koordinert gjeng samlet seg derfor for å starte opp Berg sin egen supporter klubb som har da som formål å heie fotballagene frem til seier. De fleste kamper spilles tidlig søndags ettermiddag og er ofte en herlig start på dagen for en litt bakfull Bergmand eller Bergquinde.

Vi stiller opp på alle kamper vi har mulighet til og tar, etter beste evne, med kaffe og kjeks. Det er utrolig hyggelig for både spillerne og oss tilskuere om vi er mange på sidelinjen. Vi annonserer på Instagram hvilke kamper vi kommer på så gjerne følg oss der, samt at vi poster diverse morsomheter der. Følg oss →

Håper dere vil være med å se kamp når dere har tid og mulighet. Det er en flott mulighet for å møte nye venner og bli bedre kjent på en lavterskel og hyggelig arena.



SCAN ME



Leset Smeltehytte



Leset Smeltehytte er en lite brukt perle tilhørende De Høylegerte, materialteknologi sin interesseorganisasjon. Hytten er en liten koie i Haldalen ca. 1,5 t med bil eller buss fra Trondheim. Bussbilletten vil løpe deg 170 kr og stopper svært nærme hytten. Leie av hytten er gratis for studenter ved IMA eller 50 kr per person for andre studenter på NTNU.



Den gamle smien er plassert på et gammeltkobbersmelteverk fra 1850 tallet og restene kan fortsatt sees på tomten rundt. Nærområdet har ellers gode skog- og fjelltur ruter og på vinteren kan man stå på ski eller gå toptur.

Hytten er enkelt innredet med gasskokeplate, vedovn (med ved tilgjengelig utenfor hytten) og 4 køyesenger (men gulvet har plass til flere feltsenger om ønskelig. Vann må hentes fra elven 20 meter fra hytten og en utedo for den slags turismebehov. Leset smeltehytte er høyst undervurdert så ta kontakt med DHL sin hytteansvarlig (Rolf Caspersen) om det virker spennende.



Solanturen til Solskinnsnytta

Et av Bergs absolutte høydepunkt er Solskinnsnytta. Vi har flere turer til hytten med Rørosmartan, kor og korps tur, dugnad, DHL- tur for mattekere og andre turer som arrangeres det året.

En tur som hever seg spesielt, er Solanturen. Solanturen er designet spesifikt for 1. klassingene. Styret fyller hytten med 1. klassinger og lager fest og moro som varer hele helgen.

Det er begrenset med plasser og de fylles opp fort så det er viktig å være tidlig ute når påmeldingen kommer. Årets Solantur blir 4. - 6. Oktober så hold av datoen og hold øynene åpne for påmeldingen.



HVEM TAR VARE PÅ DEG?

Som student i Bergstuderendes Forening blir du tatt svært godt vare på. Vi har ivrige styremedlemmer som alltid jobber for dine interesser, med alt fra informasjonsformidling, bedriftsbesøk og studentreiser, til planlegging av fest, konkurranser og toppturer. Men hva gjør du hvis du skulle trenge hjelp til noe? F.eks. med dårlige forelesere eller godkjenning av emner? Hvem taler din sak når det gjøres endringer som vedrører deg?

KLASSETILLITSVALGTE (KTV)

Klassetillitsvalgtes oppgave er først å fremst å bistå instituttillitsvalgte (under) i deres arbeid, gjerne med å hente informasjon fra klassene sine i diskusjoner, facebookgrupper ol, og dele viktig informasjon. KTVene arrangerer gjerne noe sosialt for klassen i løpet av semesteret.

REFERANSEGRUPPE

Referansegruppen består av studenter fra hver linje som tar et emne sammen, og har i oppgave å samle kritikk, ros og evalueringer fra sin klasse. Referansegruppene møter foreleseren 3 ganger i løpet av semesteret, og gir en glimrende mulighet til å påvirke hvordan et emne undervises. Bruk det!

INSTITUTTILLITSVALGTE (ITV)

Bergstuderendes Forening består av studenter fra de fire studieretningene geologi, tekniske geofag, petroleum og materialteknologi. Hver av disse studieretningene har en tillitsvalgt som blant annet deltar i møter med studie-programleder, studentrådsmøter med studenter fra andre linjer og er viktige støttespillere når man har problemer med f.eks. utveksling. ITVene er godt kjent med studieveileder, instituttleder og flere viktige ansatte som kan påvirke din hverdag. ITVene har en annen viktig oppgave, og det er å arrangere møter for de klassetillitsvalgte og sørge for at informasjon flyter både oppover og nedover mellom institusjon og studenter.

Berg har óg sitt eget varslingsystem. Alle i berg skal ha det bra, og dersom du eller noen du kjenner har opplevd noe som ikke er greit så kan man melde fra på hjemmesiden til

Berg: Bergstud.no

Bergmandens nyttige ordliste

BEDPRESS

En bedpress er en bedriftspresentasjon. Da kommer en bedrift til skolen og holder foredrag for studentene. Etterpå er det som oftest mat og forhåpentligvis øl!



BERSERENNET

Et skirenn Berg arrangerer i Bymarka, med konkurranser, farkoster, utkleddning og annet gøy!

CCC

Café-, Cognac- og cigarmøtet. Foreningens mest stilfulle fest!



IMM.FEST

Immatrikuleringsfest er noe alle linjeforeningene arrangerer i starten av høstsemesteret for å feire alle de nye førsteklasingene!

JULEMØTE

En av BSF sine årlige arrangementer, med pepperkakehuskonkurranse og alt annet som hører med i jula!



Å KOKE

Å koke er det du gjør når du bruker en LF til å løse øvingen din. Koking kan være nyttig så lenge man holder seg til lett-koking og ikke fosskoking!

LAMBO

Å få en lambo er når du må styrte en øl mens den kjente sangen «Lambo» synges.



LF

Nei, det er ikke plutselig veldig mange gutter ved navn Ellef i klassen! LF er en mye brukt forkortelse for løsningsforslag.

STUD.ASS

En stud.ass. er h*n som hjelper deg i øvingstimene og retter øvingene for deg.

MYRA

AVSKYYYY!



HVA SKJER I BERGSTUDERENDES FORENING?

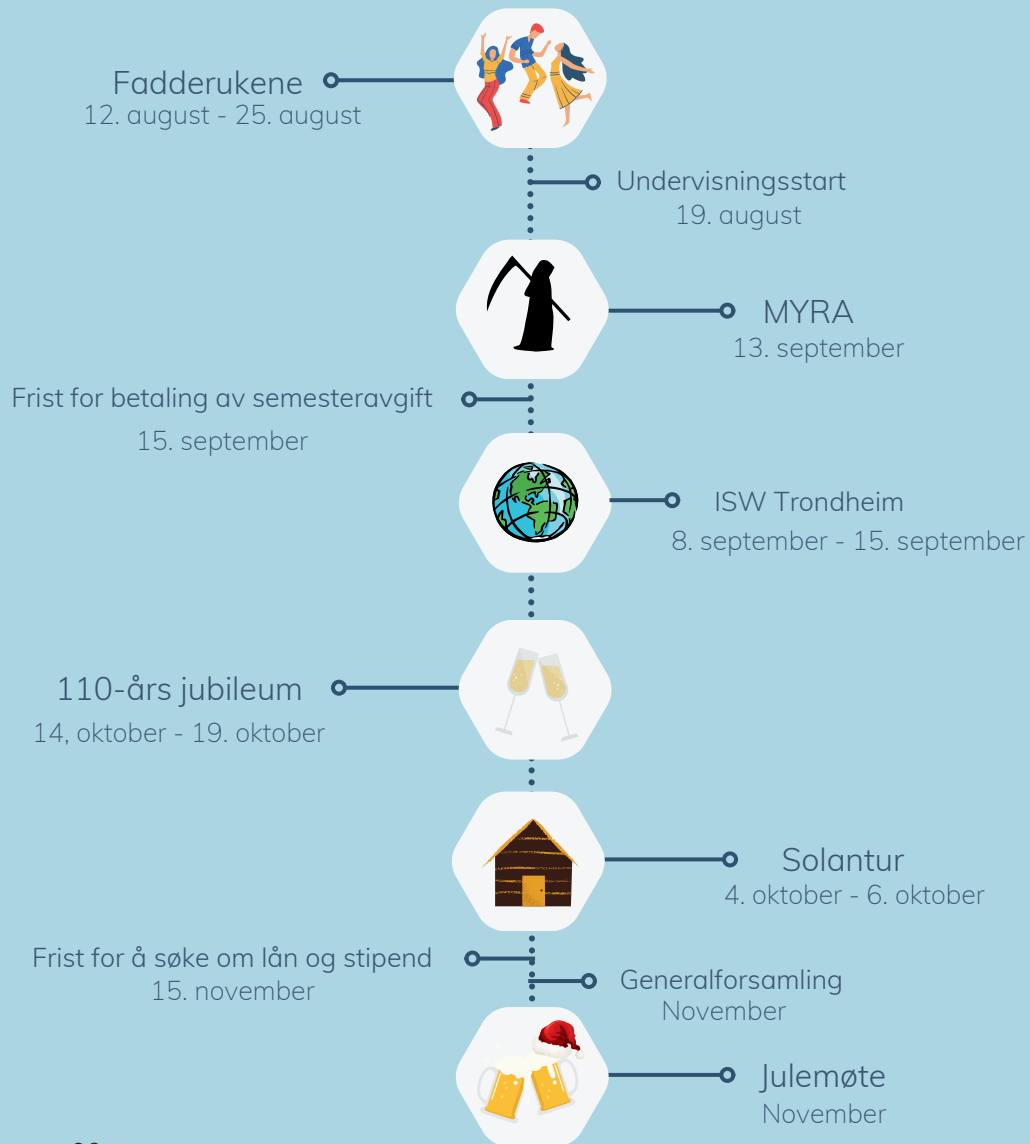

ISW & IFMMS

HVA ER IFMMS?

IFMMS (International Federation for Mining, Metallurgy, petroleum and geology Students) er en organisasjon drevet av og for studenter som ønsker å oppnå europeisk samarbeid mellom bergstudenter. Organisasjonen kan spores helt tilbake til 1905, da The International union for mining universities ble stiftet i Clausthal, Tyskland og har gjennom litt over hundre år langsomt utviklet seg til den organisasjonen den er i dag.

For øyeblikket er det studentorganisasjoner fra ca. 10 land som er aktive i IFMMS. Blant disse finner vi Belgia, Nederland, Finland og Ungarn. Bergstuderendes Forening er så klart også medlemmer. Med et medlemskap i IFMMS forplikter man seg til å arrangere ISW (International students week) ca. annenhvert år. Dette betyr at organisasjoner som Bergstuderendes forening omtrent fire ganger i året kan gi to studenter den fantastiske muligheten det er å få delta på et slikt arrangement.

HVA SKJER PÅ ISW?

ISW er din sjans til å bli kjent med bergstudenter fra hele Europa gjennom en hel uke spennende aktiviteter. Bedriftsbesøk står ofte i fokus, så man får et lite innblikk i hva man faktisk kan jobbe med som ferdigutdannet geolog eller sivilingeniør. Noen land velger også å invitere bedrifter til å holde foredrag på universitetet.

På kvelden er det gode muligheter til å være sosial i ekte bergmannsånd. Ubegrenset tilgang til pils og lokal sprit, samt sangglade deltagere og lokale studenter gjør at hver kveld er en fest du ikke vil (men kanskje risikerer å) glemme. Det arrangeres også ofte temafester med utkledning, besøk til bryggerier, og annet sosialt.

Hele uken avsluttes med Thanksgiving, en fest til ære for studentene som har stått på for å arrangere uken. Her vil deltakerne presentere gaver, ofte i form av kjent sprit fra eget land og effekter fra egen studentorganisasjon.

ER DU FORTSATT IKKE OVERBEVIST OM AT DU BØR DRA PÅ ISW?

Da bør du vite at å delta på ISW er helt gratis! Arrangørene spanderer både mat, drikke og overnatting hele uken. Det eneste du betaler er flyreisen til det aktuelle landet.

FORENINGENS SANGTRADISJONER

Bergforeningen har lange tradisjoner med både sang, og på de ulike bergarrangementene kommer du nok ikke unna litt synging. Det er noen sanger som synges oftere enn andre, og disse er det bare å lære seg så fort som mulig!

Sangene som synges kan deles inn i to kategorier, gamle studentsanger og Bergsanger. De studentsangene som oftest blir sunget er «Nu Klinger», også kjent som «Studenter i den gamle stad» og «Lambo» en lettsunget drikkevise. Da jeg startet var det Lambo vi lærte oss først, så den finner du teksten på her! Ellers er det noen korte skålsanger som de fleste linjeforeningene bruker.

LAMBO

Tilskuere synger:

Se der står en fyllehund, mine herre lambo.
Sett nu flasken for din munn, mine herre lambo.

Se hvordan den dråpe vanker ned ad halsen på den dranker
Lambo, lambo, mine herre lambo

Dranker synger:

Jeg mitt glass utdrukket har, mine herre lambo.

Se der fins ei dråpen kvar, mine herre lambo.
Som bevis der på jeg vender, flasken på dens annen ende

Tilskuere synger:

Lambo, lambo, mine herre lambo
Hun/han kunne kunsten hun/han var et jævla fyllesvin.

FEISEL-
KLING



De viktigste bergsangene er «Vi driver» og «Bergsmenn vi äro». I tillegg er det veldig mange morsomme, skitnere sanger som blir mye sunget!

For å få med seg de morsomste sangene, og for å oppleve det magiske som er foreningens drikke- og sangtradisjon i skjønn forening, bør man virkelig dukke opp på en korøving.



KOR & KORPS

BERGSTUDERENDES FORENING HAR LANGE TRADISJONER MED KOR & KORPS, VI HAR BLANT ANNET DET ELDESTE STUDENTORKESTERET I NORGE, – BERSEBLÆSTEN, STIFTET I 1953.

Spinell



SPINELL

Har du lyst til å bli kjent med jenter på tvers av linjene og klassetrinnene, men vet ikke hvor du skal begynne? Da bør du bli med oss i Spinell, linjeforeningens jentekor eller rettere sagt Bergs komite for skravling, gossip og god stemning.

Også her er det sangglede fremfor sangkvalitet som gjelder. For vi vil understreke at de fleste av oss ABSOLUTT IKKE kan synges men jævlig bra stemning lager vi alltid uansett!

Spinell har øvinger/"skravlemøter" hver tirsdag kl 19 på Berseblæstkontoret. Det er bare å møte opp, når som helst!

Vi drar også på hyttetur til Røros med Lapisguttene og korpset en gang i året. Dette er et årlig høydepunkt da det uten tvil er de morsomste hytteturene.

Vi møtes også en del utenom ordinære øvinger så hvis du vil sjekke ut mer av de hyggelige tingene vi finner på sammen i Spinell, så ta en titt på instaen vår <3



@SPINELL_BERG





LAPIS AUDIO

Lapis Audio er koret for Trondheims mannlige bergstudenter. Korets kjennetegn er høyt volum og mange stemmer. For Lapis Audio og dets medlemmer er det gleden ved musikk, ikke kvaliteten av den, som står i høysetet. Korets motto er «Nos omnes simul inutiles» (Sammen er vi ubrukelige).

Lapis har øvinger hver tirsdag kl 19 på bergkontoret. Har du lyst til å lære deg de tradisjonsrike bergmannssangene, bli kjent med bergmenn på tvers av linjene og diskutere løst og fast, så er det bare å dukke opp her!

Hvert år drar Lapis til Røros på korseminar med Spinell og Berseblæsten. Disse turene er så morsomme at de alene er grunn god nok til å bli med i korene!

Kor passer for deg som kjenner deg igjen i en eller flere av disse setningene:

- Jeg er glad i å synge
- Jeg er glad i øl
- Jeg har lyst på nye venner
- Jeg vil bli bedre kjent med BSF
- Jeg vil være med på den kuleste Rørosturen



Berseblæsten

BERSEBLÆSTEN

Berseblæsten er studentorkesteret for studenter ved Berglinja ved det gamle NTH, og utgjør det eldste studentorkesteret i Norge – stiftet i 1953.

Berseblæsten er også en ypperlig måte å bli kjent med eldre studenter og studenter fra de andre linjene på. Vi har omtrent like mange studenter fra hvert årstrinn. Mange av oss er flinke og har mange gode triks og råd i ermet for hvordan man kommer seg helskinnet gjennom studiet og fortsatt kan ha det gøy. Det krever nemlig ikke mye tid å være med å være del av korpset.

Noen av medlemmene våre har lært seg å spille etter at de ble med, men det er selvsagt en fordel om du allerede spiller et instrument. Berseblæsten har en del instrumenter tilgjengelig, så det skal ikke være nødvendig å ha noe eget instrument. Hvis vi ikke har ledige instrumenter, har vi også økonomi til å kjøpe noen nye (brukte).

*Øvinger: Hver onsdag 19.00
Berseblæsten sitt kontor, Sökkelen på Bergbygget. Berg 055.*

Hvert år drar vi sammen med korene på helgeseminar på Solskinshytta på Røros. Disse pleier å være de artigste hytteturene.

2 ganger hvert år arrangeres SMASH, en korpshelg der stadig flere studentorkestre fra hele landet deltar.



ÅRE 2025

23 - 26 JANUAR



Bergstuderendes forening Åre 2025

I uke 4 drar 116 heldige bergmenn og bergkvinder til Åre i Sverige, på det mange omtaler som årets begivenhet. Det er en langhelg med mye morro, både i bakken, felles aktiviteter og afterski.

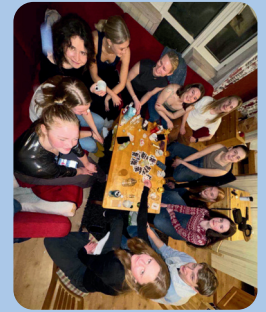

Mandag 19. August er det billettslipp, og påmeldingsskjema åpner klokken 19:00 på facebook-sidene. Påmelding til åretur er bindende. Prisen per person er 3600kr. Her er det førstemann til mølla, med venteliste for de som er sene til å melde seg på.



Både buss (til og fra), opphold og ski-kort er inkludert i prisen. Det blir tur-retur fra hovedbygget på gløs den 23. og 26. januar. Vi har fått sentrale leiligheter blant de vist under. Mer info kommer.

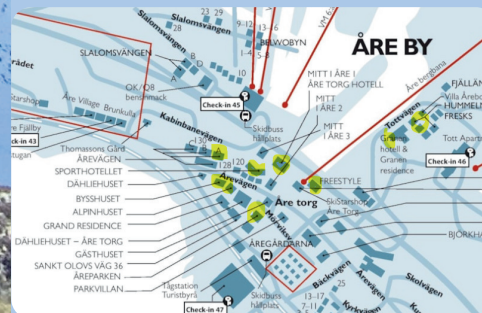
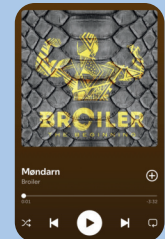



Høsten's Quizturnering

Tror du at du er Berg's smarteste Bergmand eller Quinde? Sitter du på mye meningsløs kunnskap? Ser du etter enda en grunn til å ta et par øl før kvelden (på uunngåelig vis) ender på Cirkus? Eller synes du det bare er sosialt med Quiz? Da er en gladnyhet til deg at Berg og Bergkjelleren inviterer til Quiz-turnering utover høsten! Første Quiz er den 23. September på kjelleren.

Kom som et lag eller dukk opp alene for å få testet din kunnskap. Det vil bli lagt ut arrangement på BSF Infogruppe på Facebook, og det vil bli flere quizer utover høsten. Datoer kommer etterhvert.

Håper å se dere der!!

Men i mellomtiden får dere spekulere litt på disse spørsmålene:

Trøndersk Sport

- 1. I hvilken idrett konkurrerer Trondhjem Velocipedklub?**
- 2. Hvilke idrettslag fra Trondheim har deltatt i Eliteserien i fotball for menn?**
- 3. Når ble siste VM i nordiske grener arrangert i Trondheim?**
- 4. Hva er Trondheim's største idrettslag?**
- 5. Hva går den trønderske idretten Skotthyll ut på?**

Bergstuderendes Forening

- 1. I hvilken by ble Bergstuderendes Forening opprinnelig stiftet og ved hvilket studiested?**
- 2. Hva heter Bergstuderendes Forening sin hytte og hva har den tidligere vært brukt til?**
- 3. Hvilken linjeforening er eldre en BSF ved NTNU?**
- 4. Hvilket år og ved hvilket hotell ble Bergstuderendes Forening Stiftet?**
- 5. Skal du på 110 år's jubileet til Berg?**



NTNU

- 1. Når ble NTH grunnlagt, og hvem skulle opprinnelig utdannes her?**
- 2. Hvilke to andre bygg på Gløshaugen er like gamle som hovedbygget?**
- 3. Hvilken konge har en egen stein murt inn i Hovedbygget til sin ære?**
- 4. NTH-ringen er en ring mange av dere kommer til å bære en dag. Hvilket politisk parti var designeren av ringen, Tormod Hustad, medlem av?**
- 5. Hva het den første rektoren ved NTH? (Hint: en av gatene på Gløshaugen bærer hans navn.)**

Universiteter

- 1. Hvilket universitet er verdens eldste, som har vært i kontinuerlig drift?**
- 2. Hvem/ hvilken "yrkesgruppe", var lærere ved de første europeiske universitetene?**
- 3. Nevn 4 av de 8 amerikanske universitetene som er medlem av 'The Ivy League'.**
- 4. Hva er verdens høyeste rangerte tekniske universitet? På hvilken plass kommer NTNU?**
- 5. Hvilket universitet har utdannet flest Nobelprisvinnere?**

Svar

Sport i Trøndelag: 1. (Sykling) 2. (Rosenborg Ballklub, Strindheim IL, Ranheim IL og Fotballklubben Vik) 3. (1997) 4. (NTNU) 5. (Kaste stålskiver på klosser som skal veltes over)

Bergstuderendes Forening: 1. (Kongsberg ved Bergseminaret) 2. (Solskinshytta, har vært arbeidsbrakke for gruvearbeiderne på Roros og torturkammer for Gestapo på Melhus) 3. (H.M. Aarhønen) 4. (Hotel Augustin i 1914) 5. (Ja, det skal du)

NTNU: 1. (1910, Sivilingeniører og Sivilarkitekter) 2. (Gamle Kjemi og Gamle Elektro) 3. (Håkon den 7.) 5. (Nasjonal Samling, han ble etter krigen dømt for landsforræderi) 5. (Sem Sæland)

Universiteter: 1. (Universitetet i Bologna i Italia) 2. (Nonner og munk) 3. (Brown, Columbia, Cornell, Dartmouth, Harvard, Pennsylvania, Princeton og Yale) 4. (MIT er først, NTNU er på 120 plass) 5. (Harvard)



Jubileumsuka 2024

14. oktober - 19. oktober



Mandag

Ølsmaking og
Swingkurs



Torsdag

Bedriftspresentasjon
med Equinor og BSF-
kveld



Tirsdag

Privatkonsert med
Soppgirobygget og
Stjørna Heimbrentslag



Fredag

Bedrifts-dag og
Revy



Onsdag

Berg-games og
Oktoberfest



Lørdag

Bankett



For mer informasjon se:

- Berg110.rocks
- FB: Berg 110-års jubileum
- Insta: "berg_jubileum_2024"



@BERG_JUBILEUM_2024



Våre ærede sponsorer:



Institutt for geovitenskap
og petroleum



Bergeffekter

BERGMANDSDRAKT

Bergmandsdrakten er enhver Bergstudents festplagg og har lange tradisjoner bak seg.

Dette er noe du absolutt bør skaffe deg. Jo før du skaffer deg den, jo mer har du glede av den. Bergmands-drakten kan selvfølgelig brukes på samtlige arrangementer i forbindelse med Bergstuderendes Forening og kan med fordel brukes under UKA som galla-antrekk. Begge draktene er stilt ut i glassmonteren i inngangspartiet på Bergbygget.

Skinnet bæres foran av materialteknologistudentene, og bak av geologene. Dette er fordi historisk sett har metallurgene stått i smia med flytende metaller og trenger dermed beskyttelse foran, mens geologene sitter på berget og trenger beskyttelse i buksebaken.

Nikkere, smokingbukse eller svart bukse/skjørt og sløyfe hører med til drakten til festbruk. Berghatten er også en del av antrekket. Tradisjonen tro må hatten drikkes inn, som gjøres under arrangementer i regi av Bergforeningen. NB: merk at strøpene som hører til nikkersene må strikkes selv eventuelt av en snill bestemor eller et lignende vesen som kan strikke.

Pris:

Full Bergmandsdrakt: 6400,-

Pris, hatt: 500,-

I år er det også Bergs 110-års jubileum, en anledning hvor det er stas å ha Bergmandsdrakt. Det kan derfor være lurt å bestille tidlig, slik at man (forhåpentligvis) mottar drakten i tide!

BERGGENSEREN

Enhver linjeforening med respekt for seg selv har en egen strikkesgenser. Vår er selvfølgelig den fineste.

Designet på genseren er utarbeidet av Elin Trøften allerede i 1960, så genseren har allerede en lang historie. Mønsteret på genseren tar utgangspunkt i bergemblemet og strikkes som regel i svart/koksgrått og hvitt/ offwhite ullgarn. Mønsteret får du på fakultetskontoret i Geologen, gratis. Denne genseren blir brukt flittig av alle ekte bergfolk, og er så ledes et must.

Ta derfor en oppskrift og send den hjem til mor, bestemor eller andre strikkende vesener, og fortell dem at du ønsker deg en slik en til høstferien, jul eller noe sånt!



BERGKOPP

På bergkontoret på PTS koker vi kaffe for harde livet nesten hele dagen, og dersom du kjøper bergkopp med kaffeavtale så får du drikke så mye kaffe du bare vil så lenge du er student. Du får bergkoppen, samt et klistremerke som du kan feste på din favorittkopp, for den nette pris av 300 kr! Det er ikke mye for verdens fineste kopp og uendelig mye kaffe.



LOMMELERKE

På farta, men også glad i å drikke? Da er BSF sin lommelerke perfekt for deg! Prisen for den flotte lommelerken er 150 kr.

CAPS

Enhver ekte bergpatriot eier selvfølgelig en caps der berglogoen pryder hodet. 125 kr

FEISELKLANG

Sang er en stor del av studentlivet her i Trondheim, så det beste er å kombinere både bergmandsdrakta og lommelerka med sangboka vår, Feiselklang! Prisen for Feiselklang er 120 kr og verdt hver eneste krone.



COLLEGEGENER

Berg har også en collegegenser med brodert logo på. Den kan du få tak i når noen i styret har kontortid på kontoret. Finnes i str. S-XL og pris er 350kr.

Alle bergeffektene kan man finne og kjøpe på bergkontoret, bortsett fra Bergmandsdrakten som bestilles av DHL kontakten vår på bergstud.no. For å betale for disse vakre effektene bruker man vipps. Vipps nummeret til Bergstuderendes forening er 732776.

Bergstuderendes forening

på sosiale medier



Facebook

Bergstuderendes Forening
BSF, Infogruppe



Snapchat

@bergstud

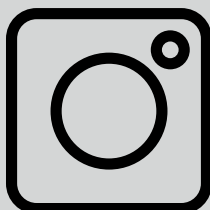

Instagram

@bergstud

@berg_bryggjarlaug

@bergmanden_avis

@petroleum_fk

@petroleum_fk_damer

@bk_berg

@berseblesten

@spinell_berg

@quidekom

@geoscience_and_petroleumntnu

@ntnudrillbotics